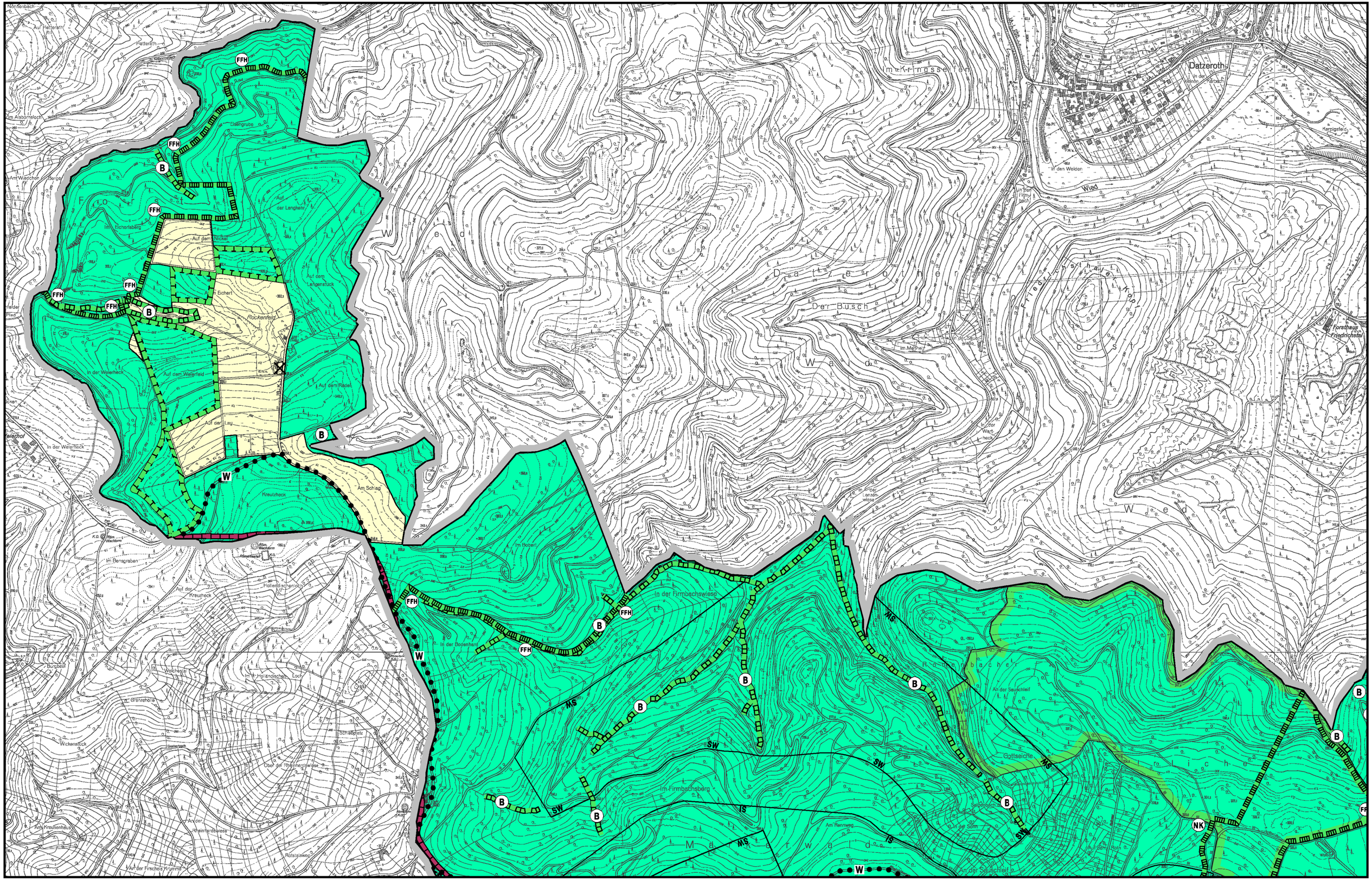

Datzeroth
Im Kringsseifen
Datzerother Wald
Der Busch
Wied
Forst
Friedrichsthal
Forsthaus Friedrichstal
Eisengrube
Auf der Langkehr
Auf dem Nickel
Auf dem Langenstück
Rockenfeld
In der Weierheck
Auf dem Weierfeld
Auf dem Rädel
Auf der Lay
Kreutzheck
Am Schlag
Im Bensgraben
Im Bobert
In der Firmbachswiese
In der Bodenhard
Im Firmbachsberg
Gottseiche
An der Sauschleif
Am Rennweg
Im Eichertsberg
Im Eichert
Im Meiner
Im Kleinen Dalichen
Im Kleinen Karbach
Karpigsfeld
In den Weiden
Im Alsbornsloch
Am Wiedchen Berge
Hetterath
Burgbeul
Wickenstück
Grenzeholle
Schießplatz
Ober der Rheinhardswiese
Am Krausenhaus
Rotstalsweg
Am der Firscheis Krumme
FFH
B
W
SW
MS
IS
NK